

การดำเนินงานป้องกันการบาดเจ็บจากอุบัติเหตุทางถนน ตำบลนาเพียง อำเภอชุมแพ จังหวัดขอนแก่น (DHS-RTI)



อ.ภูกระดึง จ.เลย

แผนที่ตั้งอำเภอชุมแพ จังหวัดขอนแก่น

อ.สีชมพู จ.ขอนแก่น

- ทิศเหนือ
- ทิศใต้
- ทิศตะวันออก
- ทิศตะวันตก

- ติดกับ
- ติดกับ
- ติดกับ
- ติดกับ

- ต.หนองเสาเล้า อ.ชุมแพ จ.ขอนแก่น
- ต.สามสวน อ.บ้านแท่น จ.ชัยภูมิ
- ต.กุดกว้าง อ.หนองเรือ จ.ขอนแก่น
- ต.โนนอุดม อ.ชุมแพ จ.ขอนแก่น

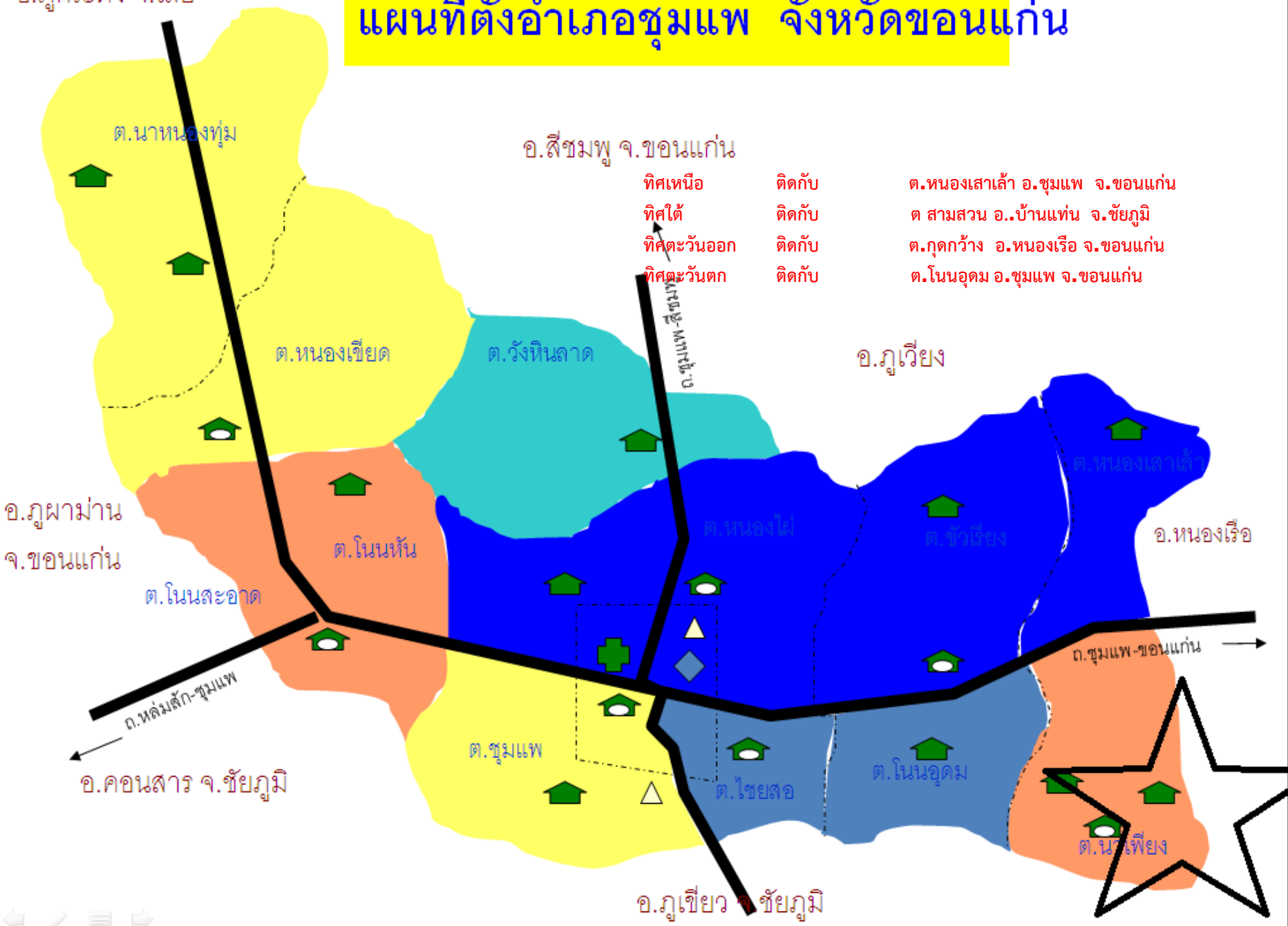

ข้อมูลทั่วไปตำบลนาเพียง

แบ่งเขตการปกครอง เป็น 15 หมู่บ้าน พื้นที่รับผิดชอบ 34 ตารางกิโลเมตร
จำนวนหลังคาเรือน : 2,311 หลังคาเรือนจำนวนประชากร : 8,595 คน

ด้านภูมิศาสตร์

ตั้งอยู่ห่างจากอำเภอชุมแพ ประมาณ **25** กิโลเมตร ห่างจาก จังหวัดขอนแก่น **57** กิโลเมตร
สภาพภูมิประเทศส่วนใหญ่เป็นที่ราบลุ่มสลับที่ราบสูง ถนนสายหลักของตำบลติดกับทางหลวง
หมายเลข 2 ระยะทาง 5 กิโลเมตร และติดกับ ถนนทางหลวงชนบท หมายเลข 4042
ระยะทาง 14 กิโลเมตร เป็นเส้นทางที่สามารถเชื่อมต่อได้กับอำเภอบ้านแท่น
อำเภอภูเขียว จังหวัดชัยภูมิ ถนนภายในหมู่บ้านเป็นถนนคอนกรีต มีไฟฟ้าส่อง
สว่างครอบคลุมทุกหมู่บ้าน

แผนที่ตำบลนาเพียง

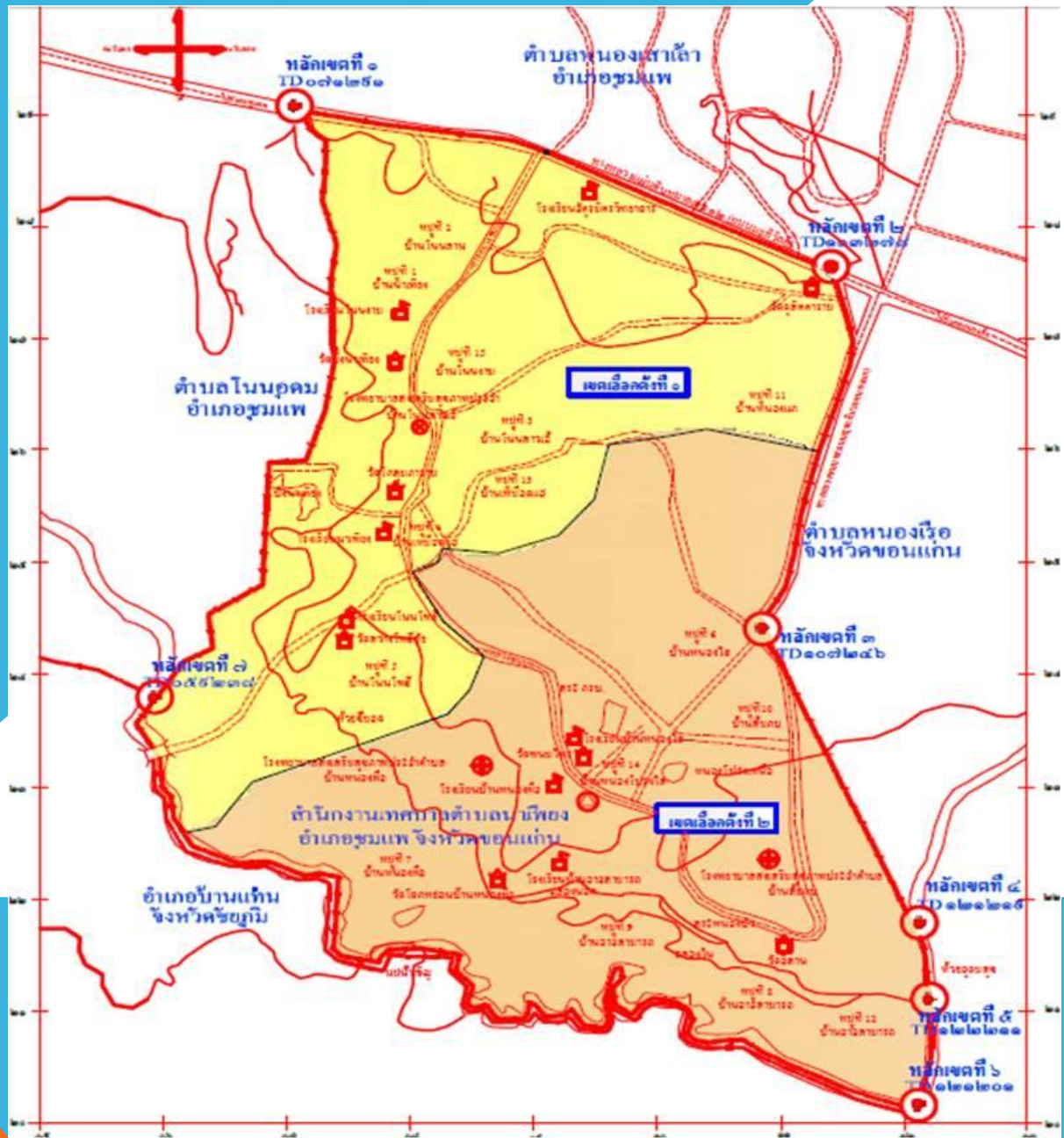

กราฟแสดงจำนวนผู้บาดเจ็บจากอุบัติเหตุจราจร
ตำบลนาเพียง อำเภอชุมแพ จังหวัดขอนแก่น ปี 2557-2559

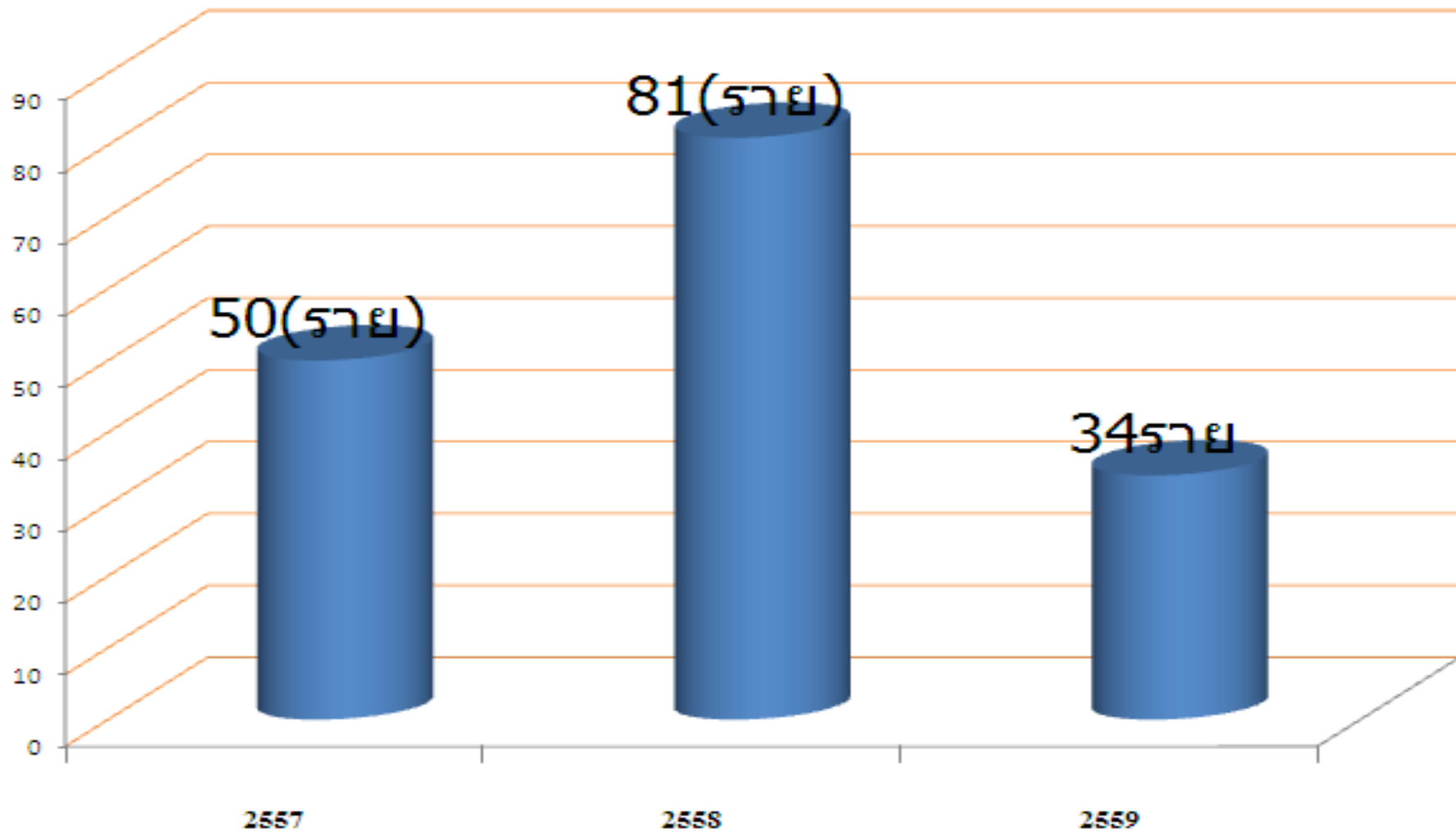

สถิติการเกิดอุบัติเหตุในพื้นที่

ปี	จักรยานยนต์ล้มเอง			รถยนต์			รถชน		
	จำนวน (ครั้ง)	ผู้บาดเจ็บ (คน)	ผู้เสียชีวิต (คน)	จำนวน (ครั้ง)	ผู้บาดเจ็บ (คน)	ผู้เสียชีวิต (คน)	จำนวน (ครั้ง)	ผู้บาดเจ็บ (คน)	ผู้เสียชีวิต (คน)
ปี 2557	43	42	0	2	3	0	2	5	0
ปี 2558	49	53	0	19	21	0	6	7	0
ปี 2559	19	23	0	7	8	0	2	3	0

จำนวนครั้ง

รถจักรยานยนต์ คิดเป็น 74%

รถยนต์ คิดเป็น 25%

สาเหตุการอุบัติเหตุในพื้นที่

ปี	เมาแล้วขับ			สภาพถนนการจราจร			ประมาท/พาหนะ		
	จำนวน (ครั้ง)	ผู้บาดเจ็บ (คน)	ผู้เสียชีวิต (คน)	จำนวน (ครั้ง)	ผู้บาดเจ็บ (คน)	ผู้เสียชีวิต (คน)	จำนวน (ครั้ง)	ผู้บาดเจ็บ (คน)	ผู้เสียชีวิต (คน)
ปี 2557	38	38	0	6	7	0	3	5	0
ปี 2558	51	55	0	13	15	0	10	11	0
ปี 2559	18	21	0	6	7	0	4	5	1

จำนวนครั้ง

เมาแล้วขับ คิดเป็น **73%**

สภาพถนน **15%**

ประมาทฯ **11%**

เป้าหมาย

1.ลดอัตราผู้เสียชีวิตจากอุบัติเหตุทางถนนให้เหลือน้อยที่สุด

2.สร้างวัฒนธรรมความปลอดภัยทางถนนให้เกิดขึ้นในสังคมไทย

การขับเคลื่อนการป้องกัน การบาดเจ็บและลดอุบัติเหตุทางถนน ของตำบลนาเพียง



1. กำหนดผู้รับผิดชอบ

แต่งตั้งคณะทำงานเพื่อขับเคลื่อนการดำเนินงาน

นายอำเภอ
ชุมแพ

- ศูนย์ความปลอดภัย
ทางถนนระดับอำเภอ
(ศปถ.อ.ชุมแพ)

- คณะทำงาน
ระดับตำบล



จัดประชุมชี้แจงคณะทำงาน



กำหนดการดำเนินงานในพื้นที่ โดยนำ นโยบาย “**ประชาธิ**” มาเป็นกลไกในการขับเคลื่อน

① มาตรการทางสังคม

② มาตรการทางกฎหมาย

③ มาตรการประชาสัมพันธ์สร้างความเข้าใจ

④ มาตรการด้านการบริหารจัดการ

①

มาตรการทางสังคม



การจัดทำประชาคม เพื่อกำหนดกติกา ธรรมนูญหมู่บ้าน



ตัวอย่าง กฎกติกา/ ธรรมนูญหมู่บ้าน

กฎระเบียบหมู่บ้านโนนสาวเอ้ หมู่ที่ 3

ตำบลนาเพียง อำเภอชุมแพ จังหวัดขอนแก่น

1. ห้ามซื้อ ห้ามขาย ห้ามเสพ สิ่งเสพติดผิดกฎหมายทุกชนิด
2. ห้ามเล่นการพนันทุกชนิด ภายในหมู่บ้าน
3. ห้ามพกพาหรือยิงปืนภายในหมู่บ้าน ยกเว้นเจ้าหน้าที่รับผิดชอบ
4. ห้ามวิ่งรถเร็วหรือตัดแปลงท่อไอเสียทำให้เกิดเสียงดัง ภายในหมู่บ้าน
5. ห้ามเรียกรถหรือสิ่งของภายในหมู่บ้านก่อนได้รับอนุญาต
6. ห้ามเผาถ่านในบริเวณหมู่บ้าน
7. ห้ามเปิดเครื่องเสียงหรือส่งเสียงดังอึกทึกครึกโครมยามวิกาล
8. ห้ามทิ้งขยะในที่สาธารณะ
9. ห้ามก่อเรื่องทะเลาะวิวาท
10. ห้ามจับตุ๊กแกภายในหมู่บ้าน
11. ทำความสะอาดหมู่บ้านทุก 3 เดือน หรือทุกวันสำคัญ
12. รักษาและปฏิบัติตามขนบธรรมเนียมประเพณีอันดีงามของท้องถิ่น

เบอร์โทร...
ผู้ติดต่อ...
๐๖๖-๔๖๔-๐๖๖๖

จัดทำครอบคลุม 100%(15 หมู่บ้าน)

👉 **จัดตั้งตำบลชุมชนเทศบาลสงกรานต์และเทศบาลปีใหม่ ประกอบด้วย อบท. ๑๒พร. ๑สม. ผู้นำชุมชน ๑พ.สต. และสถานศึกษา**

มอบนโยบายมาตรการด้านชุมชน

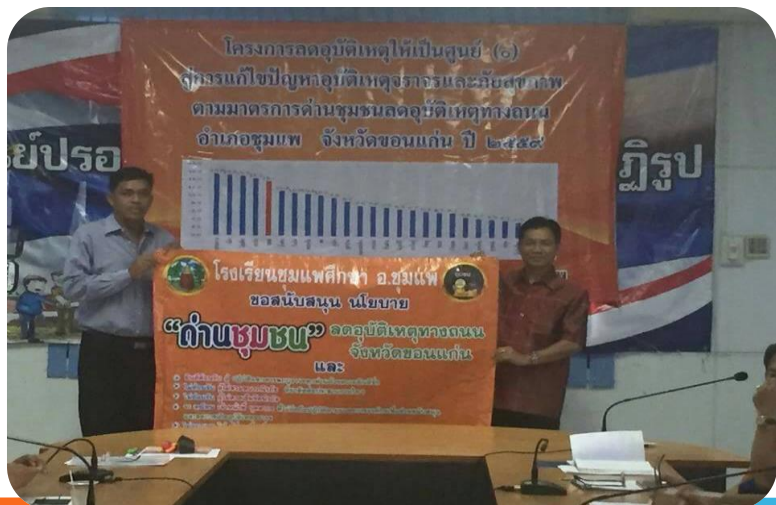

กิจกรรมรณรงค์ ป้องกันอุบัติเหตุ ด้านชุมชน





②

มาตรการทางกฎหมาย

🔒 การบังคับใช้กฎหมายอย่างต่อเนื่องและจริงจัง เรื่อง มาตรการแก้ไขปัญหาอันเกิดจากการขับขี่

ยานพาหนะ:



③

มาตรการประชาสัมพันธ์สร้างความเข้าใจ

การรณรงค์ประชาสัมพันธ์ในการป้องกันและลดอุบัติเหตุทางถนนอย่างต่อเนื่อง

ประชาสัมพันธ์ทางหอกระจายข่าว ติดป้ายประชาสัมพันธ์





โครงการปลูกฝังวินัยจราจร ให้เด็กนักเรียน ในศูนย์พัฒนาเด็กเล็กของเทศบาล





กิจกรรมป้องกันอุบัติเหตุประชาชนทั่วไป





กิจกรรมป้องกันอุบัติเหตุในโรงเรียน





กิจกรรมโรงเรียนต้นแบบ นักเรียนใช้สะพานข้ามถนน 100%





จัดอบรมแกนนำป้องกันและลดอุบัติเหตุ อสม.





การอบรมการปฐมพยาบาลและฟื้นคืนชีพ (CPR) ใน อสม.

วิทยากรจาก รพ.ชุมแพ



อบรมพัฒนาศักยภาพทีมสอบสวนระดับตำบล(RTI Teamตำบล)

โครงการ การพัฒนาการดำเนินงานป้องกันอุบัติเหตุทางถนนในระดับอำเภอแบบมีส่วนร่วมในการ
สอบสวนการบาดเจ็บหรือการเสียชีวิตจากอุบัติเหตุทางถนน ปี 2560



④ มาตรการด้านการบริหารจัดการ

✘ การแก้ไขจุดเสี่ยง จุดอันตราย พื้นที่ในชุมชน

จุดโค้งหน้าวัดโกสัมพาราม



ภาพก่อนดำเนินการ

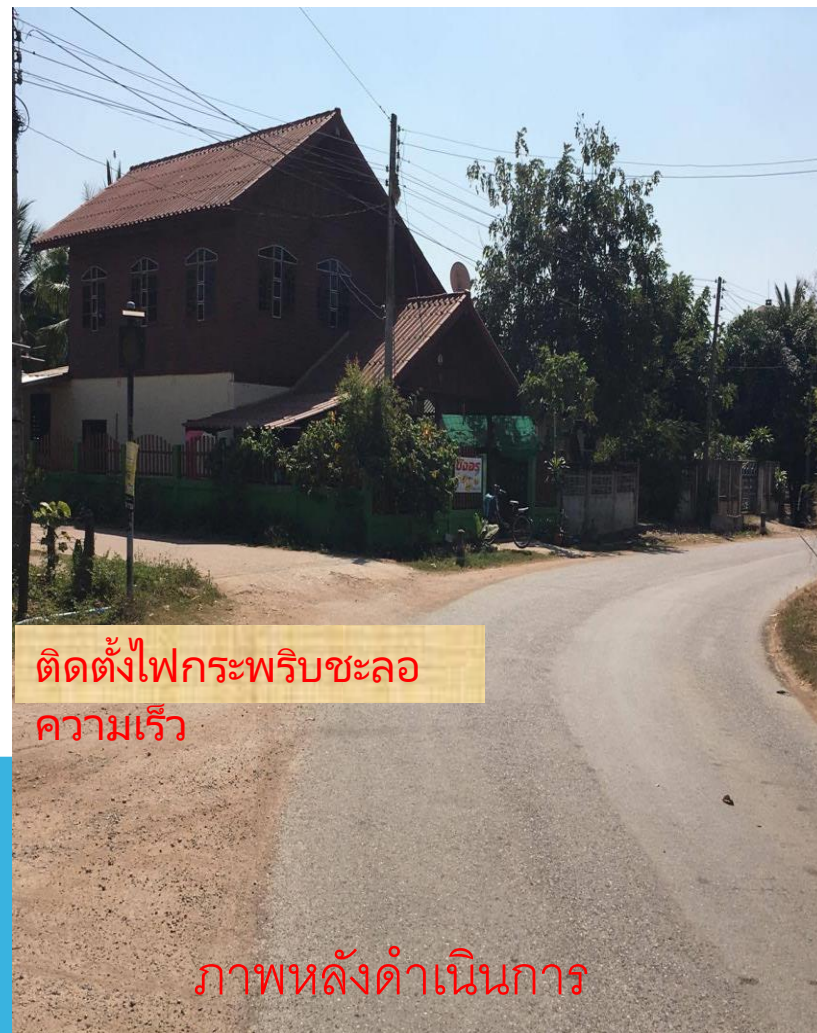

ติดตั้งไฟกระพริบชะลอ
ความเร็ว

ภาพหลังดำเนินการ

✘ การแก้ไขจุดเสี่ยง จุดอันตราย

จุดโค้งต่างๆ ในพื้นที่

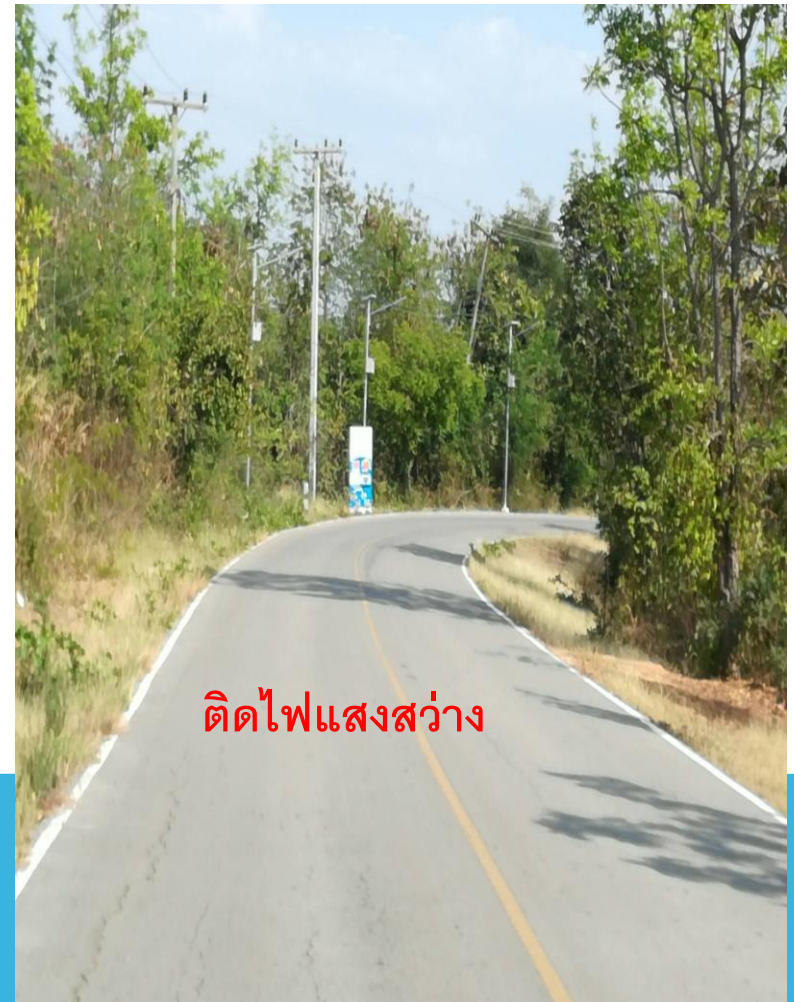
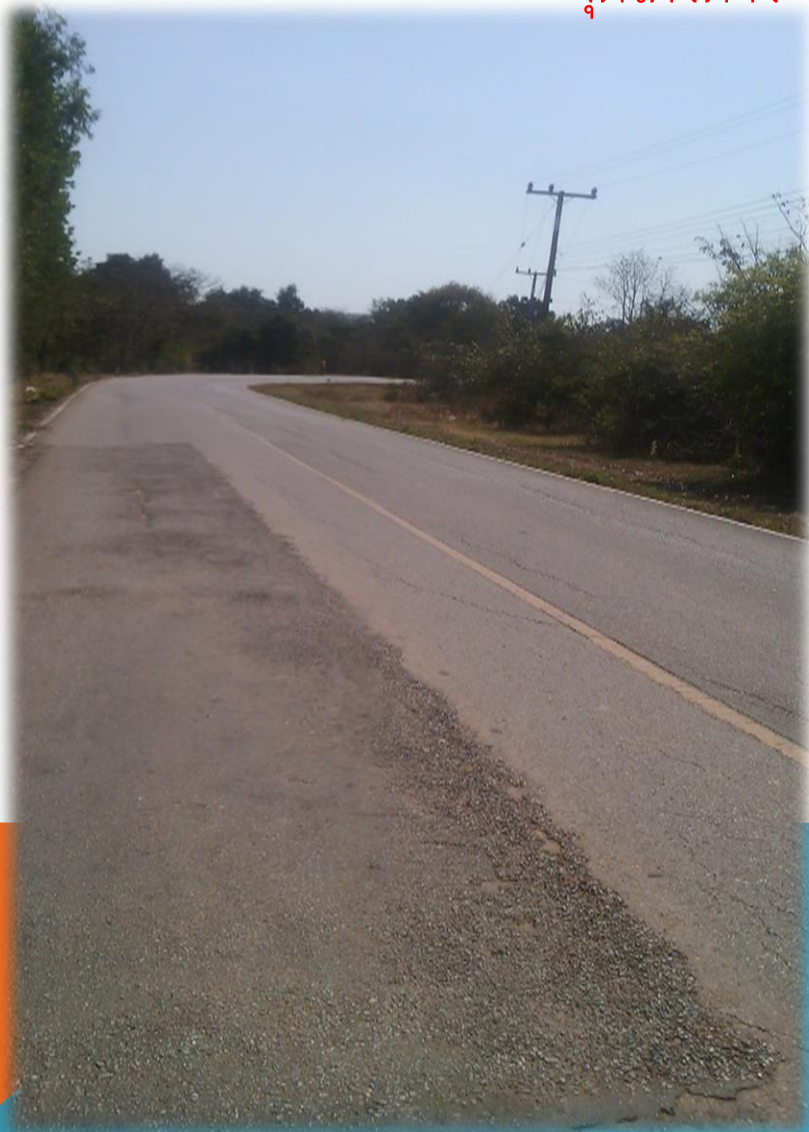

✘ การแก้ไขจุดเสี่ยง จุดอันตราย

ป้ายแจ้งเตือนจุดเสี่ยงต่างๆ



⚡ การแก้ไขจุดเสี่ยง จุดอันตราย



การทำจุดชะลอความเร็ว ในชุมชน ทางแยก ทางร่วม



✂ การแก้ไขจุดเสี่ยง จุดอันตราย

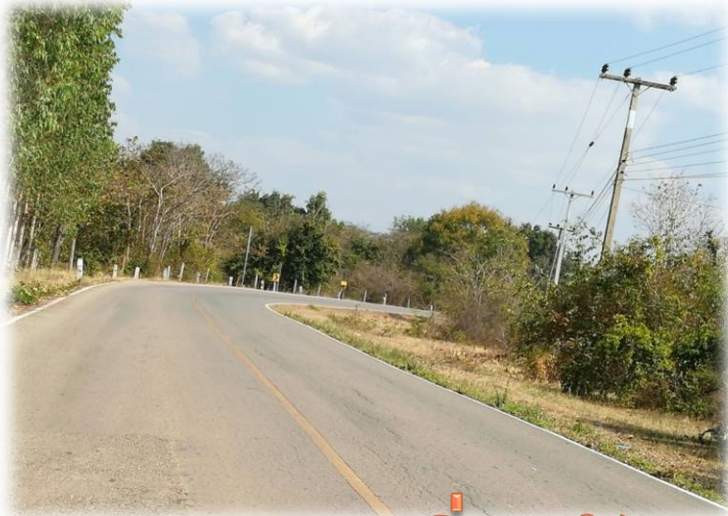

เพิ่มทัศนวิสัยในการมอง

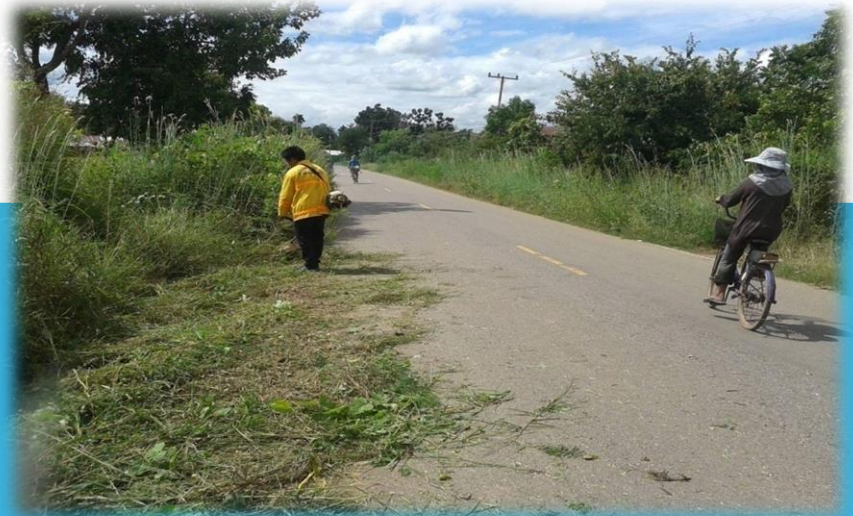

✘ การแก้ไขจุดเสี่ยง จุดอันตราย



แก้ไขจุดอับ



ซ่อมบำรุงถนน บำรุงสัญลักษณ์ ให้อยู่ในสภาพปลอดภัย





การรับส่งต่อผู้ป่วย

บุคลากรผู้ปฏิบัติงานผ่านการอบรมฯจากแม่ข่ายรพ.ชุมแพ 100%



🚑 ยานพาหนะ: มีความปลอดภัยและความพร้อมในการให้บริการ



❶ ผลการดำเนินงานตามมาตรการ ฯ



ปี 2559 จำนวนผู้บาดเจ็บจากอุบัติเหตุจราจรลดลงร้อยละ41.97

กราฟแสดงจำนวนผู้บาดเจ็บจากอุบัติเหตุจราจร ตำบลนาเพียง อำเภอชุมแพ จังหวัดขอนแก่น ปี 2557-2559

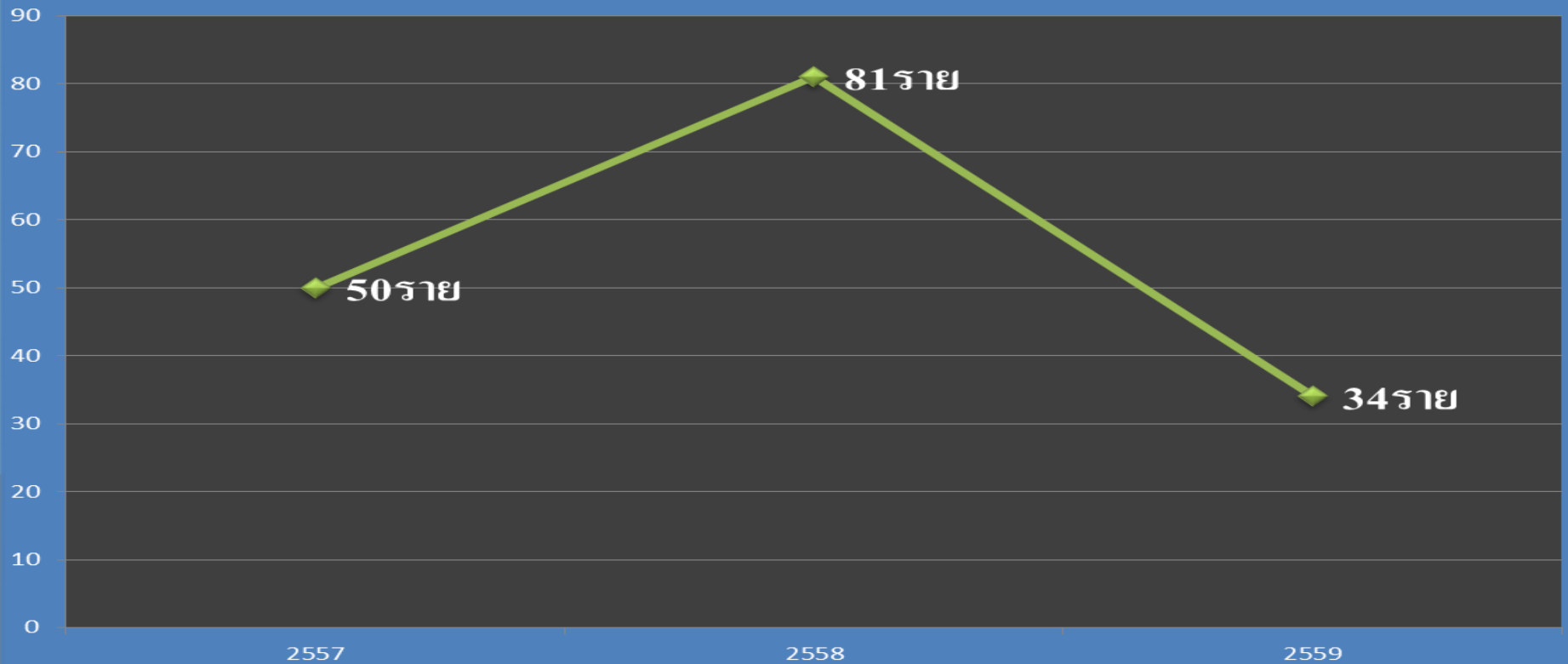

❤️ ปัจจัยแห่งความสำเร็จ

- ผู้บริหาร/หัวหน้าส่วนราชการ ให้ความสำคัญในการแก้ไขปัญหาคอขวดในชุมชน
- ประชาชนมีส่วนร่วมในการขับเคลื่อน โดยใช้นโยบายประชารัฐ

ข้อเสนอแนะ/โอกาสพัฒนา

การดำเนินการบังคับใช้กฎหมายอย่างจริงจัง ต่อเนื่องควบคู่กับการประชาสัมพันธ์ให้ความรู้เกี่ยวกับระเบียบ กฎหมาย ข้อปฏิบัติที่เกี่ยวข้องในการใช้รถใช้ถนนให้เกิดความปลอดภัย โดยให้เพิ่มความเข้มข้นในกลุ่มเมาแล้วขับ การขับขีด้วยความเร็วเกินกำหนด และรถจักรยานยนต์ไม่ปลอดภัย



เครือข่ายในการให้บริการ

รพ. ชุมแพ(แม่ข่าย)

หน่วยกู้ชีพอบต.หนองเสาเล้า

หน่วยกู้ชีพ อบต.โนนอุดม



ข้อเสนอแนะ/โอกาสพัฒนา

พัฒนาคุณภาพการดูแลผู้บาดเจ็บจาก
อุบัติเหตุทางถนน ก่อนมาโรงพยาบาลชุมแพ

การดูแลผู้ได้รับอุบัติเหตุ ต่อเนื่องที่บ้าน

ทีมหมอครอบครัวระดับอำเภอ

ทีมหมอครอบครัวระดับตำบล



ตัวชี้วัด ผู้ป่วย TRAUMATIC BRAIN INJURY ได้รับการดูแลต่อเนื่องที่บ้าน ร้อยละ: 100

เป้าหมาย

	ปี 2557	ปี 2558	ปี 2559
ผู้ป่วยTBI	0	1	1

ผลงาน ผู้ป่วย TRAUMATIC BRAIN INJURY ได้รับการดูแลต่อเนื่องที่บ้าน ร้อยละ: 100



กรณี ผู้ป่วย TRAUMATIC BRAIN INJURY



HN : 0083255 AN : 580017066 อายุ 42 ปี 5 ค 0 7
 Ward : หัดยกรรม เดิม C013

รับ 13/1/08
 แพทย์ 140/08
 แกไข 02/57

ใบส่งต่อเพื่อการดูแลต่อเนื่อง
 โรงพยาบาลชุมแพ อำเภอชุมแพ จังหวัดขอนแก่น
 วันที่จำหน่าย 17

ชื่อ นายนรินทร์ คำสาร อายุ 42 ปี HN 87255 หอผู้ป่วย ศัลยกรรม
 ที่อยู่ผู้ป่วย(ปัจจุบัน) บ้านเลขที่ 17 หมู่ที่ 2 บ้านโพนทราย ตำบลโพนทราย อำเภอชุมแพ จังหวัดขอนแก่น
 โทร 086-0762289 รพ.ศต./CPU ที่ดูแล อนุบาลในบวอ.15
 การวินิจฉัยโรค Altered level of ICH Palliative ใช่ ไม่ใช่
 ประวัติการเจ็บป่วยโดยย่อ Case Seven TBI หลังจบ MC อัมพาต เมื่อ 15.12.55 D.W.S. E1+M2 90
 ET - the refer. KKH พยาธิ ICH, SAH รุนแรงแบบ Conservative Rx รุนแรง admit KKH
 & pneumonia (VAP) off tube ไม่ดี จึง on TT-tube 9th ตามรอย รื้อ Pector back มา
 การรักษาที่ได้รับ รพ. โพนทราย เมื่อครั้งต่อ อัมพาต อัมพาต 3 ปี 3 เดือน นอนหลับ 300 นาที ต่อวัน
 1. on silver tube ไว้บนที่ room 4r สังกัดหอผู้ป่วย
 การนัดครั้งต่อไปวันที่ 15.01.08 เวลา 08.00 น. สถานที่ 080 Doon

สภาพปัญหาและความต้องการของผู้ป่วย	กิจกรรมการพยาบาล
วันที่จำหน่ายออกจาก รพ.	ให้ความรู้และคำแนะนำเกี่ยวกับ
1. ช่วยเหลือตัวเอง <input type="checkbox"/> ได้ดี <input type="checkbox"/> ได้บ่อย <input checked="" type="checkbox"/> ไม่ได้	<input checked="" type="checkbox"/> พยาธิสภาพของโรค
เนื่องจาก	<input checked="" type="checkbox"/> การดูแลความสะอาดร่างกาย
Motor power.....คะแนน	<input checked="" type="checkbox"/> การพลิกตะแคงตัวทุก 2 ชั่วโมง
ADL.....คะแนน	<input checked="" type="checkbox"/> การดูแล Foley's cath, NG Tube, TT Tube
2. ผู้ดูแล <input type="checkbox"/> สมาชิก/ภรรยา <input type="checkbox"/> บุตร <input checked="" type="checkbox"/> พ่อแม่ <input type="checkbox"/> อื่นๆ.....	<input checked="" type="checkbox"/> การดูแลแผล T.O. site
3. V/S T 76, 60, P 98 ครั้ง/นาที, R 23 ครั้ง/นาที	<input type="checkbox"/> แนะนำการทำความสะอาดปัสสาวะ
BP 170/100 mm.Hg	<input type="checkbox"/> การรับประทานอาหารการรักษารักษาของแพทย์
4. อุปกรณ์/วัสดุที่ติดตัวผู้ป่วยบริการ	<input type="checkbox"/> การดื่มน้ำมาก ๆ
<input type="checkbox"/> Foley's cath <input type="checkbox"/> colostomy	<input type="checkbox"/> การรับประทานครึ่งและผลไม้
<input type="checkbox"/> NG Tube <input type="checkbox"/> TT Tube <input checked="" type="checkbox"/> มีแผล on silver tube	<input type="checkbox"/> การงดสูบบุหรี่และดื่มสุรา
<input type="checkbox"/> อื่นๆ ระบุ.....	<input type="checkbox"/> การรับประทานครึ่งอาหารเฉพาะโรค
5. ภาวะแทรกซ้อน <input type="checkbox"/> UTI <input type="checkbox"/> Bed sore	<input type="checkbox"/> การฝึกทำอาหารปั้น
<input checked="" type="checkbox"/> Pneumonia <input type="checkbox"/> ข้อติด <input type="checkbox"/> อื่นๆระบุ.....	<input checked="" type="checkbox"/> การดูแลสภาพจิตใจ
6. สภาพจิตใจ <input type="checkbox"/> ไม่มีปัญหา	<input checked="" type="checkbox"/> support จิตใจ
<input type="checkbox"/> มีปัญหา ระบุ.....	<input checked="" type="checkbox"/> การมาตรวจตามนัด
7. ปัญหาอื่นๆ.....	

อายุ 60 ปี อัมพาตขาขวา
 17/1/08

บุคลากรที่ควรออกเยี่ยม พยาบาล นักกายภาพบำบัด โภชนากร เภสัช อื่นๆ ระบุ.....
 ลงชื่อ สมชาย อธิม (ตัวบรรจง) พยาบาลประจำหอผู้ป่วย Doon
 ส่งมาที่ งาน Home Health Care (คลินิกส่งเสริมสุขภาพ โรงพยาบาลชุมแพ โทรศัพท์ 043-311044, 312044 ต่อ 211)
 ส่งมาที่ Mail : health_ss@hotmail.com

หมอครอบครัวออกติดตามเยี่ยมบ้านตามกลุ่มผู้ป่วย



แกนนำสุขภาพออกติดตามเยี่ยมบ้านผู้ป่วยต่อในชุมชน



สรุปผลการดูแลผู้ป่วยตอบกลับใบเยี่ยมบ้านคืนศูนย์ดูแลต่อเนื่องระดับอำเภอ (HHC)

HN : 0083255 AN : 580017066 อายุ 42 ปี 5 ต 0 7
 Word เล็กถาวร เดิม C013

ชื่อ นามจริง คำสาร อายุ 42 ปี HN 87355 รหัสผู้ป่วย ศ.สง.จ.ม.
 ที่อยู่ บ้านเลขที่ 17 หมู่ที่ 2 บ้านโพนทราย ตำบลบ้านไร่ อำเภอชุมพวง จังหวัดนครราชสีมา
 โทร 086-0762289 รพ.ศท./CPU ที่ดูแล อนุบาลในอำเภอ

วันที่ส่งต่อเพื่อการดูแลต่อเนื่อง 17
 วันที่ส่งกลับ HHC 14/10/68
 วันที่ส่งกลับ HHC 14/10/68
 วันที่ส่งกลับ HHC 14/10/68

โรงพยาบาลชุมพวง อำเภอชุมพวง จังหวัดขอนแก่น
 วันที่ส่งกลับ HHC 14/10/68

ชื่อ นามจริง คำสาร อายุ 42 ปี HN 87355 รหัสผู้ป่วย ศ.สง.จ.ม.
 ที่อยู่ บ้านเลขที่ 17 หมู่ที่ 2 บ้านโพนทราย ตำบลบ้านไร่ อำเภอชุมพวง จังหวัดนครราชสีมา
 โทร 086-0762289 รพ.ศท./CPU ที่ดูแล อนุบาลในอำเภอ

การวินิจฉัยโรค Attention Deficit Hyperactivity Disorder (ADHD) Palliative ไข้ ไข้หวัด
 ประวัติการเจ็บป่วยโดยย่อ Case severe TBI และรับ MC อัมพาต เมื่อ 15 มกราคม 2558 Case EVD, ไข้
 ET - Mr. refer KKH พบมี ICH, SAH จากถนน Conservative Rx. ไข้หวัด admit KKH
 Pneumonia (VAP) off tube ไข้หวัด T1-tube ไข้หวัด admit KKH
 การรับยาได้รับ รพ. ได้ส่งยา ให้ดูแลต่อ บ้านผู้ป่วย 3 ครั้ง นอนหลับ รบกวนผู้ป่วย
 ได้ on silver tube ไร้นอน 100% นร. สังกัด รพ.ชุมพวง

การนัดครั้งต่อไปวันที่ 16/10/68 เวลา 09.00 น. สถานที่ ศพ.ชุมพวง

สภาพปัญหาและความต้องการของผู้ป่วย	กิจกรรมการพยาบาล
วันที่ส่งกลับบ้านออกจาก รพ.	ให้ความรู้และคำแนะนำเกี่ยวกับ
1. ช่วยเหลือตัวเอง <input type="checkbox"/> ได้ดี <input type="checkbox"/> ใด้น้อย <input type="checkbox"/> ไม่ได้	<input checked="" type="checkbox"/> พยาธิสภาพของโรค
เนื่องจาก.....	<input checked="" type="checkbox"/> การดูแลความสะอาดร่างกาย
Motor power.....คะแนน	<input checked="" type="checkbox"/> การพลิกตะแคงตัวทุก 2 ชั่วโมง
ADL.....คะแนน	<input checked="" type="checkbox"/> การดูแล Foley's cath, NG Tube, TT Tube
2. ผู้ดูแล <input type="checkbox"/> สนับสนุน/กรรหา <input type="checkbox"/> บุตร <input checked="" type="checkbox"/> พี่น้อง <input type="checkbox"/> อื่นๆ	<input checked="" type="checkbox"/> การดูแลแผล
3. VS T, B, C, P 94 ครั้ง/นาที, R 23 ครั้ง/นาที	<input type="checkbox"/> ทำเนาะวิธีการทำกายภาพบำบัด
BP 120/80 mm.Hg	<input type="checkbox"/> การรับประทานยาตามการรักษารักษาของแพทย์
4. อุปกรณ์วัสดุที่ติดตัวผู้รับบริการ	<input type="checkbox"/> การคืนน้ำมาๆ
<input type="checkbox"/> Foley's cath <input type="checkbox"/> colostomy	<input type="checkbox"/> การรับประทานผักและผลไม้
<input type="checkbox"/> NG Tube <input type="checkbox"/> TT Tube <input checked="" type="checkbox"/> มีแผล on silver tube	<input type="checkbox"/> การงดสูบบุหรี่และดื่มสุรา
<input type="checkbox"/> อื่นๆ ระบุ.....	<input type="checkbox"/> การรับประทานอาหารเฉพาะโรค
5. ภาวะแทรกซ้อน <input type="checkbox"/> UTI <input type="checkbox"/> Bed sore	<input type="checkbox"/> การศึกษาอาหารเป็น
<input checked="" type="checkbox"/> Pneumonia <input type="checkbox"/> ข้อติด <input type="checkbox"/> อื่นๆระบุ.....	<input checked="" type="checkbox"/> การดูแลสภาพจิตใจ
6. สภาพจิตใจ <input type="checkbox"/> ไม่มีปัญหา	<input checked="" type="checkbox"/> support จิตใจ
<input type="checkbox"/> มีปัญหา ระบุ.....	<input checked="" type="checkbox"/> การตรวจวัดตามนัด
7. ปัญหาอื่นๆ.....	

บุคลากรที่ควรออกเยี่ยม พยาบาล นักกายภาพบำบัด โภชนากร เภสัช อื่นๆ ระบุ.....
 ลงชื่อ *สมใจ* (ตัวบรรจง) พยาบาลประจำหอผู้ป่วย *สมใจ*

ส่งมาที่ งาน Home Health Care (คลินิกส่งเสริมสุขภาพ โรงพยาบาลชุมพวง โทรศัพท์ 043-311044, 312044 ต่อ211)
 ส่งมาที่ Mail : health_ss@hotmail.com



ข้อเสนอแนะ

การเยี่ยมบ้านเป็นเครื่องมือที่สำคัญในงานเวชปฏิบัติครอบครัวหรือการดูแลอย่าง ต่อเนื่องให้กับผู้รับบริการตามบ้าน เพื่อส่งเสริมป้องกันดูแลและแก้ไขความพิการ ทำให้บุคลากรสาธารณสุขได้รู้จักเข้าใจผู้ป่วยและครอบครัวมากยิ่งขึ้น จึงจำเป็นอย่างมากในการสนับสนุนวัสดุอุปกรณ์ รวมทั้งบุคลากรทางการแพทย์ เพื่อให้ ดำเนินกิจกรรมดังกล่าว เพื่อนำไปสู่ความสำเร็จในการแก้ไขปัญหาลุขภาพต่อไป



จบการนำเสนอ
ขอขอบคุณค่ะ

