



ปวงข้าพระพุทธเจ้า  
ขอน้อมเกล้าขอน้อมกระหม่อมรำลึก  
ในพระมหากรุณาธิคุณหาที่สุดมิได้

ข้าพระพุทธเจ้า ผู้บริหาร คณะครู บุคลากร นักเรียน โรงเรียนศรีกระนวนวิทยาคม

# ชมรมถนนปลอดภัยในสถานศึกษา โรงเรียนศรีกระนวนวิทยาคม





บริษัท กลางคุ้มครองผู้ประสบภัยจากรถ จำกัด



# สอจร

สนับสนุนการป้องกันอุบัติเหตุจากรถ  
www.rsvpjs.or.th



สำนักงานกองทุนสนับสนุน  
การสร้างเสริมสุขภาพ



# ลูกน้ำเงินชมพู่เคารพกฎ ลดอุบัติเหตุ ใช้กระบวนการทัศน์ 6S ดำเนินงาน

(ชมรส RSC)



*Welcome to...*

*Srikranuanwittayakom School*

# หลักการและเหตุผล

เมื่อเปรียบเทียบกับประเทศในกลุ่มอาเซียน

ประเทศ	อัตราเสียชีวิต ต่อแสนประชากร
<b>ไทย</b>	<b>36.2</b>
เวียดนาม	24.5
มาเลเซีย	24.0
พม่า	20.3
กัมพูชา	17.4
ติมอร์	16.6
อินโดนีเซีย	15.3
ลาว	14.3
ฟิลิปปินส์	10.5
สิงคโปร์	3.6
บรูไน	ไม่มีข้อมูล

ประเทศไทย

อันตรายที่สุดในโลก

สำหรับรถจักรยานยนต์



ประเทศ	อัตราเสียชีวิต ต่อแสนประชากร
<b>อันดับ 1 ไทย</b>	<b>26.3</b>
อันดับ 2 สาธารณรัฐ โดมินิกัน	18.5



# สถิติการบาดเจ็บจากอุบัติเหตุภายในโรงเรียน รวมไปถึงด้านหน้าโรงเรียน

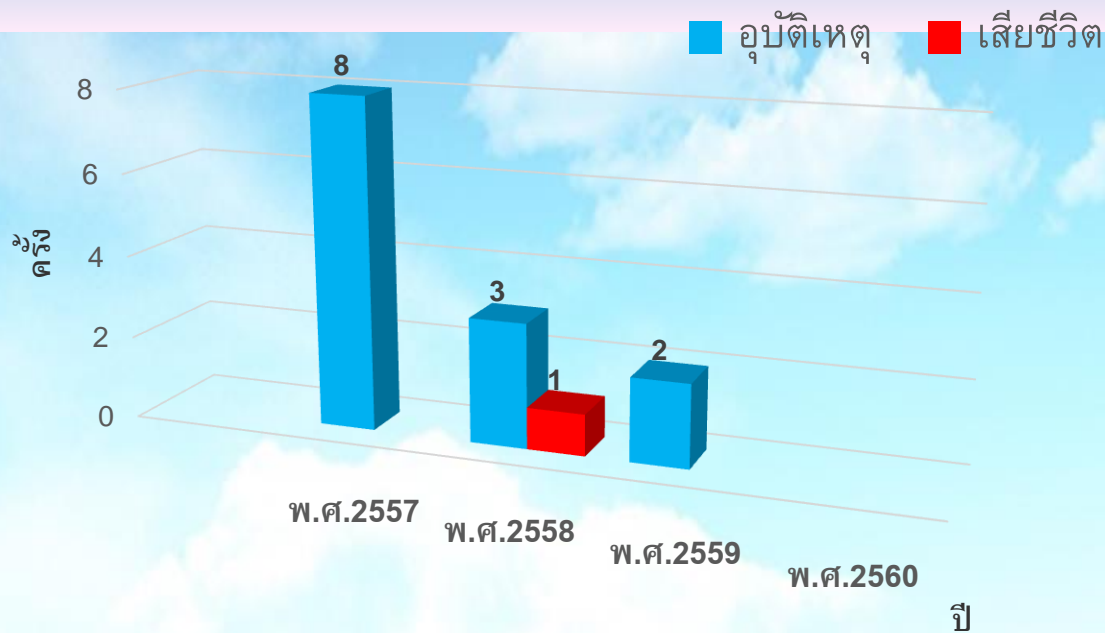

# ความสูญเสียครั้งใหญ่จากการไม่สวมหมวกนิรภัย

## 26 กุมภาพันธ์ 2558



มูลนิธิศาลเจ้าพ่อหน้าพอง จุดบริการอำเภอกระนวน  
ได้เพิ่มรูปภาพใหม่ 4 ภาพ

26 กุมภาพันธ์ 2558 · 🌐

วันที่ 26/2/58 เวลาประมาณ 15.30 น. ได้เกิดเหตุ ว. 40 เป็นรถกระบะ+mc ทางมูลนิธิได้ออกตรวจสอบคาดว่าเสียชีวิต 1 ราย เป็นชายอายุประมาณ 15 ปี และได้รับบาดเจ็บอีก 2 ราย เป็นชายทั้งสองราย ทางมูลนิธิได้ปฐมพยาบาลเบื้องต้น และได้นำส่งต่อโรงพยาบาลเป็นอันเสถารกิจ ศรีทธา อุดมการณ์



มูลนิธิศาลเจ้าพ่อหน้าพอง จุดบริการอำเภอกระนวน  
โรงเรียนศรีกระนวนคับ บ้านหลุมไผ่

8 มีนาคม 2558 · ถูกใจ · ตอบกลับ



มูลนิธิศาลเจ้าพ่อหน้าพอง จุดบริการอำเภอกระนวน  
ที่หน้าร้านบุญตาหือไอเสียดับ

26 กุมภาพันธ์ 2558 · ถูกใจ · 2 · ตอบกลับ



มูลนิธิศาลเจ้าพ่อหน้าพอง จุดบริการอำเภอกระนวน  
ทางมูลนิธิก็ขอให้ทุกคนขับรถใส่หมวกด้วยนะ คับ..และระมัดระวังกันด้วย

26 กุมภาพันธ์ 2558 · ถูกใจ · 3 · ตอบกลับ





# วัตถุประสงค์การดำเนินงาน

1. เพื่อสร้างความตระหนักถึงความปลอดภัยในการขับขี่

2. เพื่อดำเนินการความปลอดภัยในการใช้รถใช้ถนน



3. เพื่อลดจำนวนผู้บาดเจ็บ หรือเสียชีวิตจากอุบัติเหตุทางท้องถนน

4. เพื่อประชาสัมพันธ์ผลสำเร็จของโครงการสู่โรงเรียน เครือข่ายและชุมชน





# เป้าหมาย

## เชิงปริมาณ

1. ครู และนักเรียนจำนวน **3,515 คน**
2. โรงเรียนเครือข่ายอย่างน้อย **3 โรงเรียน**
3. ชุมชน **1 ชุมชน** ใน จ.ระนอง

## เชิงคุณภาพ

1. ครูและนักเรียนโรงเรียนศรีกระนวน อ.กันทรวิชัย จ.มหาสารคาม มีความตระหนักถึงความปลอดภัยในการขับขี่
2. โรงเรียนเครือข่ายมีการจัดตั้งชมรมRSC.และพัฒนาชมรมให้มีคุณภาพ
3. ประชาชนชุมชนต้นแบบมีความตระหนักถึงความปลอดภัยในการขับขี่



# กระบวนการบริหารเชิงระบบครบวงจร



PLAN

# PLAN = PLAN การวางแผน

ประชุมคณะกรรมการ  
ทุกวันพฤหัสบดีแรกของ  
ทุกเดือน

มีการแต่งตั้งคณะกรรมการดำเนินงาน

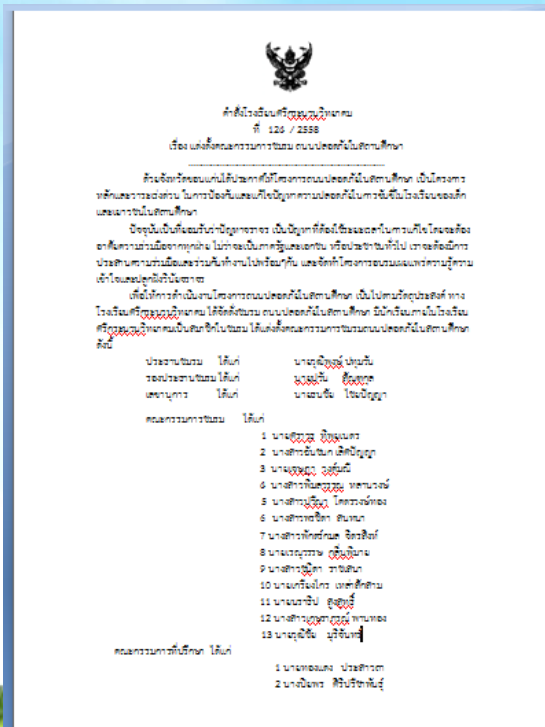

คณะกรรมการชมรม

คณะกรรมการที่  
ปรึกษา

ดำเนินการในรูปแบบของชุมนุม RSC มีสมาชิกทั้งสิ้น 120 คน



# ทีมงานด้านความปลอดภัยทางท้องถนน

## สภานักเรียน



## ชมรม RSC.



## คูซินัมเบอร์วัน

## รต. จิตอาสา



## พยาบาลสนาม



## สารวัตรนักเรียน



PLAN

# งบประมาณในการดำเนินโครงการ

งบประมาณสนับสนุนจากโรงเรียน

35,000 บาท



PLAN

# งบประมาณในการดำเนินโครงการ

บริษัทกลางคุ้มครองผู้ประสบภัยจากรถจำกัด

8,000 บาท



PLAN

# งบประมาณในการดำเนินโครงการ

*โครงการคนเห็นคน(งบ สส.)*

*จำกัด 20,000 บาท*



PLAN

# งบประมาณในการดำเนินโครงการ

โครงการใจถึงใจ(สสส.,สอจร.)

80,000 บาท







# D: DO <sup>๕</sup> ชั้นดำเนินการ

ดำเนินการตาม  
กระบวนการที่สั้น 6S



S1 Survey การสำรวจ



S2 Study การศึกษา/การอบรม

S3 Safety การดำเนินการด้านความปลอดภัย

## S.K.W. MODEL

S4 Support การมีส่วนร่วมกับภาคีเครือข่าย



S5 Shared การเผยแพร่การดำเนินงานเพื่อ  
ประชาสัมพันธ์ และขยายกลุ่มเป้าหมาย

S6 Stronger together  
ก้าวสู่ความยั่งยืน

\* s6 Stronger together ได้รับการเสนอแนะจาก พ.ต.ท.ชำนาญ คนไว ในการติดตามประเมินผลโครงการ “สตาร์ท่องเที่ยวมีสติ ขับขี่อย่างมีวินัย สวมหมวกนิรภัย 100% 7 มิ.ย. 2559



# S1 Survey การสำรวจ

# D: DO ชั้นดำเนิการ

ทางออกฝั่งถนนโรงเรียนศรีรัตนวิทยาธรรม ปีการศึกษา 2559 ชั้นมัธยมศึกษาปีที่ 6/3 หน่วยงาน อ.กรชนวน จ.ขอนแก่น

เลขที่	ทศ.บ.ร.	ชื่อ	นามสกุล	ทะเบียนรถ	สี	ยี่ห้อ
1	25578	นาง ศักดิ์สินท์	วันสืบ	สงข 994 ขอมแกน	เหลือง	ม
2	25597	นาง ชีลาภ	พรหมคำดี			
3	25618	นางอรุณรุ่ง	แก้วโตม	1 กก 7832 ขอมแกน	แดงดำ	ม
4	25629	นาง พิกุลน้อย	สุขยทรัพย์			
5	25658	นาง นภาพร	กฤษกัน	จคม 374 ขอมแกน	เขียวขาว	ม
6	25665	นาง ชันท์วิมล	ธีระสินทิ	1 กก 9166 ขอมแกน	ฟ้าแดง	ม
7	25730	นาง มณฑิลา	บุษย์พัฒน์			
8	25734	นาง เฉลิม	บุษย์พัฒน์			
9	25739	นาง ชุติมา	สีเมือง			
10	25742	นาง รุ่งอรุณ	วิภาภ			
11	25738	นาง พิกุลน้อย	ศิริภา	สงข 78 ขอมแกน	ฟ้าแดง	ม
12	25752	นาง พิภพพร	ฉางพวง	1 กก 7274 กาฬสินธุ์	แดงม่วง	ม
13	25753	นาง ศราร	กัญจนพร	นบิงขเมือง	ขาวม่วง	ม
14	25757	นาง สัทสิริ	พสดี			
15	25760	นาง สัทสิริ	นงศคล้าย	1 กก 1073 ขอมแกน	ขาวม่วง	ม
16	25845	น.ส. ศุภมาส	ธนาพร			
17	25880	น.ส. จุฑาทิพย์	น.ส. ชนมวณิช			
18	25894	น.ส. เจนจิรา	วิภาภ	คตม 678 ขอมแกน	ชมพูขาว	ม
19	25888	น.ส. ชันชนก	เสถียรินญา			
20	25922	น.ส. กัญชดา	สีทองงามพร			
21	25931	น.ส. สิริมา	แสนนุชา	1 กก 3833 กาฬสินธุ์	ม่วงดำ	ม
22	25941	น.ส. ปิศาภรณ์	ฉลลชาตศรี	คตม 944 ขอมแกน	ฟ้า	ม
23	25945	น.ส. นนท	กัญจนพร	1 กก 4487 ขอมแกน	ชมพูขาว	ม
24	25951	น.ส. บุษย์พัฒน์	ไข่มคำภา			
25	25953	น.ส. ปิ่นน				
26	25989	น.ส. ปภาวิมล				
27	25990	น.ส. พจนดา				
28	25992	น.ส. พชธิลา				
29	25997	น.ส. ปภาวิมล				
30	26002	น.ส. พนิจา				
31	26031	น.ส. ชัยรัตน์				
32	26048	น.ส. วิศดา				
33	26052	น.ส. สุกิตรา				
34	26071	น.ส. สุกัญญา				
35	26106	น.ส. สฐิษา				
36	26109	น.ส. สุกัญญา				
37	26127	น.ส. ฉวีชญญา				
38	26137	น.ส. อชวณัฏ				
39	26162	น.ส. อภาพร				
40	26175	น.ส. กนกพร				
41	26198	น.ส. ธัญชดา				
42	26226	น.ส. ปวีณา				
43	26238	น.ส. พิษิษา				
44	26245	น.ส. กัญชพร				
45	26255	น.ส. รุ่งอรุณ				
46	26299	น.ส. สุกัญญา				
47	26380	น.ส. วชิราภรณ์				
48	26385	น.ส. วันสิริ				
49	26389	น.ส. วิภาภ				
50	26370	น.ส. วิไล				

เมนูหลัก งานวัดและประเมินผล version 1.5.0

เพิ่มข้อมูล | พิมพ์รายงาน 1 | **พิมพ์รายงาน 2** | ส่งออก-นำเข้าข้อมูล | ส่งออกข้อมูล to other. | โอนข้อมูลอื่นๆ | saup

**ศรีรัตนวิทยาธรรม**

เบอร์โทรศัพท์: 081-4320088  
 รายงานการดำเนินงาน  
 เยี่ยมบ้านเรียนตามหมู่บ้าน  
 เยี่ยมบ้านเรียนตามเลขที่  
 ออกใบรับรองความประพฤติ  
 เช็ดเครื่องแต่งกาย อ.ส.-ยุว  
 รายชื่อหัวหน้าห้องรวม  
 รายชื่อรองหัวหน้าห้องรวม  
 รายชื่อหัวหน้าห้องแยก  
 รายชื่อรองหัวหน้าห้องแยก  
 ทะเบียนรถนักเรียน

ระบบฐานข้อมูลครูและนักเรียน ปีการศึกษา 2559  
 โรงเรียนศรีรัตนวิทยาธรรม อ.กรชนวน จ.ขอนแก่น  
 compile : 15/04/2559

กิจกรรมสำรวจจุดเสี่ยง ดตรวจหลักเลี้ยง และเพิ่มความระมัดระวัง

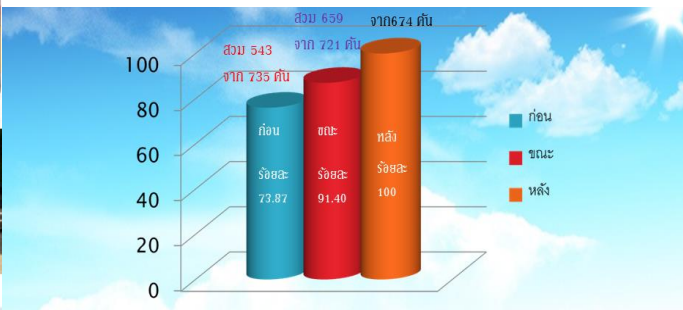

- หมายถึง ถนนภายนอก โรงเรียน
- หมายถึง ถนนภายนอก โรงเรียน จุดเสี่ยง
- ★ หมายถึง

สถิติการสวมหมวกนิรภัย โดยแบ่งเป็น ก่อนเข้าร่วมโครงการ ขณะเข้าร่วมโครงการ และ หลังจากเข้าร่วมโครงการแล้ว



# D: DO <sup>๕</sup> ชั้นดำเนิการ

## S2 Study : การอบรม

กิจกรรม Knock the door เคาะทุกห้อง ชวนน้องสวมหมวกนิรภัย ของพี่ๆชมรมถนนปลอดภัยในสถานศึกษา โรงเรียนศรีกระนวนวิทยาคม



# กิจกรรมรณรงค์ ประชาสัมพันธ์ตามบอร์ดต่าง ๆ





# D: **DO** ชั้นดำเนิการ

**S3 Safety : มาตรการด้าน  
ความปลอดภัย**

**ผอ.รณัท ไชยทิพย์**

ผู้อำนวยการเชี่ยวชาญ  
โรงเรียนศรีนครินทรวิถียาลัย

สนับสนุนโครงการ

สตาร์ท อย่างมีสติ ขับขี่อย่างมีวินัย

สวมหมวกนิรภัย 100 %





# D: DO ชั้นดำเนินการ

S3 Safety : ความปลอดภัย



# ขอความอนุเคราะห์จากงานจราจร สถานีตำรวจภูธรกระนวน



# โครงการเต็มสี่ ตีเส้น เน้นความปลอดภัย







# โครงการ Miss/Mr. Helmet Design Contest





# โครงการ Miss/Mr. Helmet Design Contest







# D: DO ชั้นดำเนินการ

S4 Support : การมีส่วนร่วม



# การมีส่วนร่วมกับภาคีเครือข่าย





**บันทึกข้อตกลง**  
**ว่าด้วยความร่วมมือโครงการป้องกันอุบัติเหตุ รณรงค์ลดอุบัติเหตุ และเสริมสร้างจิตสำนึก**  
**ระหว่างโรงเรียนศรีนครินทรวิถียุทธศาสตร์ กับ ที่ว่าการอำเภออุทุมพรพิสัย**

บันทึกข้อตกลงความร่วมมือฉบับนี้ทำขึ้นระหว่างโรงเรียนศรีนครินทรวิถียุทธศาสตร์ อำเภออุทุมพรพิสัย จังหวัดศรีสะเกษ กับ ที่ว่าการอำเภออุทุมพรพิสัย อำเภออุทุมพรพิสัย จังหวัดศรีสะเกษ เพื่อให้การสนับสนุนบุคลากรระดับชั้นประถมศึกษาในการใช้ชีวิตประจำวัน ป้องกันอุบัติเหตุ รณรงค์ลดอุบัติเหตุ และเสริมสร้างจิตสำนึกแก่เด็กนักเรียนโรงเรียนศรีสะเกษวิทยาลัย ดังนี้

1. ส่งเสริมสนับสนุนในการบริหารจัดการจราจร
2. ส่งเสริมสนับสนุนการจัดกิจกรรมให้ความรู้กฎหมายจราจร ให้กับนักเรียน บุคลากรภายในโรงเรียน ตลอดจนประสานงานกับผู้ปกครองในการจัดระเบียบสิ่งกีดขวาง
3. ส่งเสริมสนับสนุนระบบดูแลความปลอดภัยในการใช้ชีวิตประจำวัน ป้องกันอุบัติเหตุในสถานศึกษา และการปลอดภัยในการเดินทางมาโรงเรียน
4. ส่งเสริมสนับสนุนและจัดกิจกรรมรณรงค์ในโรงเรียนเพื่อให้มีการลดอุบัติเหตุ ป้องกันอุบัติเหตุภายในโรงเรียน ประสานความร่วมมือระหว่างกันสนับสนุนการดำเนินงาน ตลอดจนติดตาม ประเมินผล ตามบันทึกข้อตกลง ให้เกิดประโยชน์สูงสุดเป็นระยะต่อไป

บันทึก เพื่อแสดงถึงเจตนาจริง และความตั้งใจในการดำเนินการ ตามบันทึกข้อตกลงความร่วมมือฉบับนี้ ที่สองฝ่าย จึงได้ลงนามความร่วมมือไว้เป็นหลักฐาน

ลงนาม ณ วันที่ ๒๗ กันยายน พุทธศักราช ๒๕๖๕

 (ลงนาม) <b>สุวิญญูดา</b> (นางสาว สุวิญญูดา) นายอำเภออุทุมพรพิสัย	 (ลงนาม) <b>สุวิญญูดา</b> (นางสาว สุวิญญูดา) ผู้อำนวยการโรงเรียนศรีนครินทรวิถียุทธศาสตร์
---	--



# D: DO ชั้นดำเนิหการ

S5 Shared มีการเผยแพร่

ข้อมูลอย่างเป็นปัจจุบัน

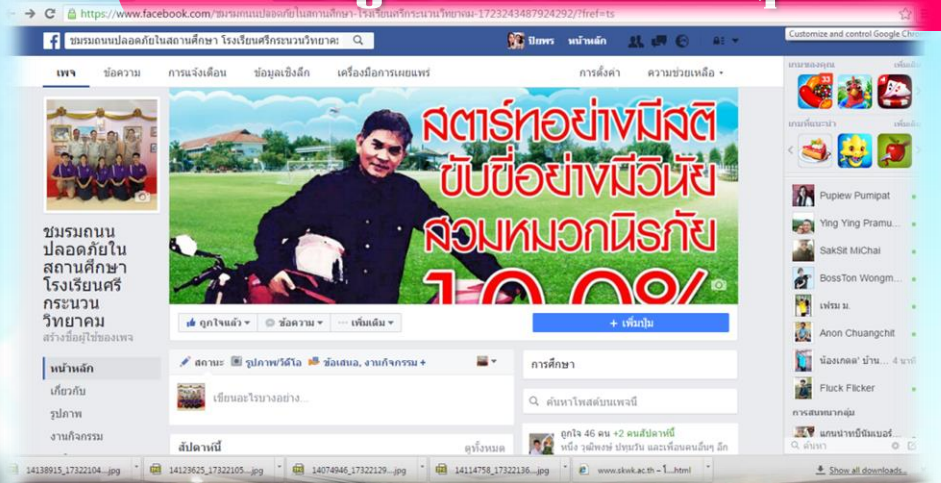



# S6 Stronger Together มีความยั่งยืน

•s6 Stronger together  
ได้รับการเสนอแนะจาก  
พ.ต.ท.ชำนาญ คนไว  
ในการติดตามประเมินผล  
โครงการ“สตาร์ตัวอย่างมีสติ  
ขับซื่ออย่างมีวินัย  
สวมหมวกนิรภัย ๑๐๐%  
เมื่อวันที่ ๗ มิ.ย. ๒๕๕๙

# ถนนสายหลักในอำเภอกระนวน



ทรัพย์สินที่ประเมินมูลค่า  
เนื้อที่ดิน 0-0-41.0 ไร่  
เสมอระดับถนน  
หน้ากว้าง 10.00 เมตร

โรงพยาบาลสมเด็จพระพุทธ



ไตรมาสที่ 4 ถนน  
สายกระนวน - ห้วย  
เม็ก

ไตรมาสที่ 3 ถนน  
สายกระนวน - เชียง  
ใหม่

ไตรมาสที่ 1 ถนนสาย  
กระนวน - ท่าคันโท

ไตรมาสที่ 2 ถนน  
สายกระนวน - น้ำ  
พอง

สถานที่ราชการ  
อำเภอกระนวน



ตลาดให้วายุชะ



วัดป่าริ่มมงคล



ตลาดเทศบาล

ถนนเที่ยงธรรม



ตลาดเทศบาล

ถนนกระนวน-เชียงใหม่ (ทล.2152)

ไปอำเภอเชียงใหม่

ถนนเรืองทวี

ถนนกระนวน-ยางตลาด (ทล.2110)

บ.249  
บ.24

ซอย 3  
ซอย 2  
ซอย 1

บ.232-2

ซอย 9

# ขยายเครือข่ายความปลอดภัยในการใช้รถใช้ถนน ไตรมาสที่ 1 เดือน (ก.ค-ก.ย. 2559) ถนนสายกระนวน- บ้านคำ

โรงเรียนมัธยมศึกษา 2 โรงเรียน ได้แก่

โรงเรียนยางคำพิทยาคม,โรงเรียนทุ่งใหญ่รัตนศึกษา

โรงเรียนประถมศึกษา 1 โรงเรียน ได้แก่

โรงเรียนบ้านคำคริ่ง



# Stronger Together



CHECK

# รายงานผลการปฏิบัติงานพร้อมทั้งนำ ข้อมูลไปปรับปรุงการทำงานในครั้งต่อไป





ACT

- ปรับปรุงแก้ไขการดำเนินงาน

- เพิ่มคุณภาพและต่อยอดการดำเนินงาน

**ปี 2558**

1. โครงการส่งเสริมวินัยจราจร
2. โครงการถนนปลอดภัยในสถานศึกษา
3. โครงการ อบรมใบอนุญาตขับขี่
4. โครงการ รายงานอุบัติเหตุ สารวัตรนักเรียน
5. โครงการสติ๊กเกอร์เข้า-ออก ต้องสวมหมวก และคาดเข็มขัดนิรภัย

**ปี 2559**

1. โครงการส่งเสริมวินัยจราจร
2. โครงการถนนปลอดภัยในสถานศึกษา
3. โครงการ อบรมใบอนุญาตขับขี่
4. โครงการ รายงานอุบัติเหตุ สารวัตรนักเรียน
5. โครงการสำรวจจุดเสี่ยง ควรเลี่ยงอันตราย
6. โครงการ ฐานข้อมูลทะเบียนรถ
7. โครงการถนนปลอดภัยร่วมกับการประกวด TO BE NO 1 TEEN DANCERCISE
8. MOU โครงการ ป้องกันอุบัติเหตุ รณรงค์ คาดเข็มขัดนิรภัย และสวมหมวกนิรภัย
9. โครงการสติ๊กเกอร์เข้า-ออก ต้องสวมหมวกและคาดเข็มขัดนิรภัย

**ปี 2560**

1. โครงการส่งเสริมวินัยจราจร
2. โครงการถนนปลอดภัยในสถานศึกษา
3. โครงการ อบรมใบอนุญาตขับขี่
4. โครงการ รายงานอุบัติเหตุ สารวัตรนักเรียน
5. โครงการสำรวจจุดเสี่ยง ควรเลี่ยงอันตราย
6. โครงการ ฐานข้อมูลทะเบียนรถ
7. โครงการกองทุนหมวกนิรภัยให้ยืม
8. โครงการ โรงเรียนเครือข่ายจราจรอุ่นใจ
9. โครงการ knock the door เคาะทุกห้อง ชวนน้องสวมหมวก
10. โครงการสตาร์ทอย่างมีสติ ขับขี่อย่างมีวินัย สวมหมวกนิรภัย 100%
11. โครงการแต้มสี ดีเส้น ชัดเจน ปลอดภัย
12. โครงการชุมชนปลอดภัยอุบัติเหตุ
13. โครงการ Miss/Mr. Helmet Design Contest



# ผลสำเร็จตามวัตถุประสงค์/เป้าหมาย

## วัตถุประสงค์ข้อที่ 1 เพื่อสร้างความตระหนักถึงความปลอดภัยในการขับขี่

- ครูและนักเรียน โรงเรียนศรีกระนวนวิทยาคมมีความตระหนักถึงความปลอดภัยในการขับขี่
- ยอดผู้สวมหมวกนิรภัยเพิ่มขึ้น



สถิติการสวมหมวกนิรภัยโดยแบ่งเป็น ก่อนเข้าร่วมโครงการ ขณะเข้าร่วมโครงการ และ หลังจากเข้าร่วมโครงการแล้ว



# ผลสำเร็จตามวัตถุประสงค์/เป้าหมาย

## วัตถุประสงค์ข้อที่ 2 เพื่อดำเนินการความปลอดภัยในการใช้รถใช้ถนน

- โรงเรียนมีโครงการ / มาตรการเพิ่มความปลอดภัยในการใช้รถใช้ถนน เป็นขั้นตอมี

0 2558	0 2559	0 2560
1. โครงการส่งเสริมวินัยจราจร	1. โครงการส่งเสริมวินัยจราจร	1. โครงการส่งเสริมวินัยจราจร
2. โครงการถนนปลอดภัยในสถานศึกษา	2. โครงการถนนปลอดภัยในสถานศึกษา	2. โครงการถนนปลอดภัยในสถานศึกษา
3. โครงการ อบรมในอนุญาตขับขี่	3. โครงการ อบรมในอนุญาตขับขี่	3. โครงการ อบรมในอนุญาตขับขี่
4. โครงการ รายงานอุบัติเหตุสารวัตรนักเรียน	4. โครงการ รายงานอุบัติเหตุสารวัตรนักเรียน	4. โครงการ รายงานอุบัติเหตุสารวัตรนักเรียน
5. โครงการสติกเกอร์เข้า-ออกต้องสวมหมวก และคาดเข็มขัดนิรภัย	5. โครงการสำรวจจุดเสี่ยง คอรถเสี่ยงอันตราย	5. โครงการสำรวจจุดเสี่ยง คอรถเสี่ยงอันตราย
	6. โครงการ ฐานข้อมูลทะเบียนรถ	6. โครงการ ฐานข้อมูลทะเบียนรถ
	7. โครงการถนนปลอดภัยร่วมกับ การประกวด TO BE NO 1 TEEN DANCERCISE	7. โครงการกองทุนหมวกนิรภัยให้ยืม
	8. MOU โครงการ ป้องกันอุบัติเหตุ รณรงค์ คาดเข็มขัดนิรภัย และสวมหมวกนิรภัย	8. โครงการโรงเรียนเครือข่ายจราจรอุ่นใจ
	9. โครงการสติกเกอร์เข้า-ออกต้องสวมหมวกและคาดเข็มขัดนิรภัย	9. โครงการ Knock the door เคา่ทุกห้องขบวนน้องสวมหมวก
		10. โครงการสตาร์อย่างมีสติ ขับขี่อย่างมีวินัย สวมหมวกนิรภัย 100%
		11. โครงการเดินสี่ ทิศเลน ชัดเจนปลอดภัย
		12. โครงการชุมชนปลอดภัยดีเท่
		13. โครงการ Miss/Mr. Helmet Design Contest



# ผลสำเร็จตามวัตถุประสงค์/เป้าหมาย

วัตถุประสงค์ข้อที่ 3 เพื่อลดจำนวนผู้บาดเจ็บหรือเสียชีวิตจากอุบัติเหตุทางท้องถนน

1. จำนวนผู้ประสบอุบัติเหตุลดลง
2. จำนวนผู้เสียชีวิตในปี 2559 **เป็นศูนย์**
3. เป้าหมายในปี 2560 จะไม่มีผู้บาดเจ็บและเสียชีวิตจากอุบัติเหตุ

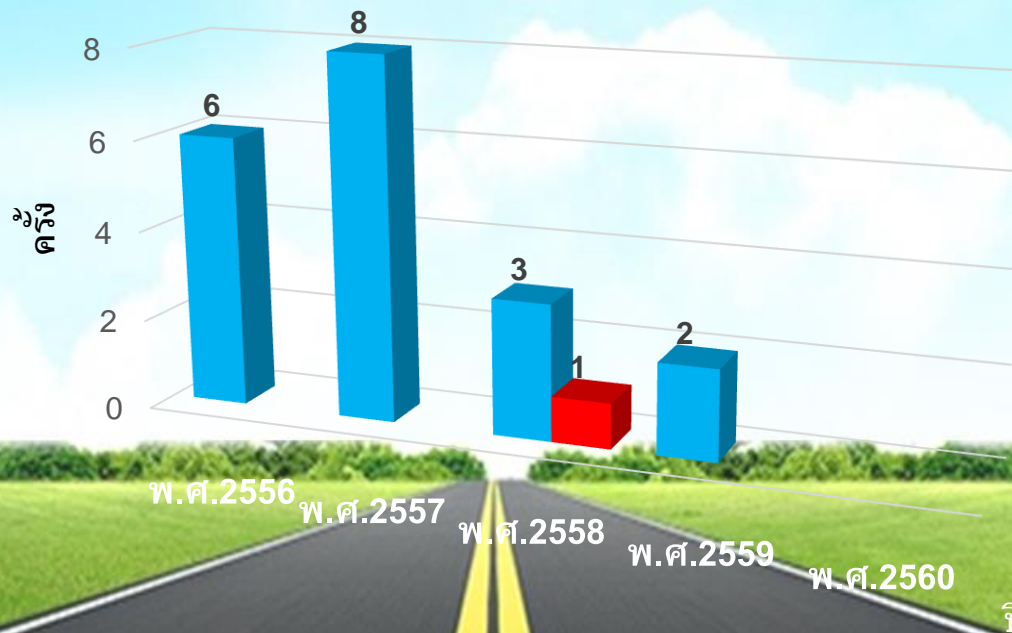

■ อุบัติเหตุ ■ เสียชีวิต



# ผลสำเร็จตามวัตถุประสงค์/เป้าหมาย

วัตถุประสงค์ข้อที่ 4 เพื่อประชาสัมพันธ์ผลสำเร็จของโครงการสู่โรงเรียน  
เครือข่ายและชุมชน

1. มีโรงเรียนเครือข่าย 3 โรงเรียน
2. มีชุมชนต้นแบบความปลอดภัยทางท้องถนน 1 ชุมชนเครือข่าย  
ได้แก่ ชุมชนบ้านหนองโก ม.19

ขยายเครือข่ายความปลอดภัยในการใช้รถใช้ถนน  
ไตรมาสที่ 1 เดือน (ก.ค.-ก.ย. 2559) ถนนสายกระนวน-ท่าคันโท

โรงเรียนมัธยมศึกษา 2 โรงเรียน ได้แก่  
โรงเรียนยางคำพิทยาคม, โรงเรียนทุ่งใหญ่รัตนศึกษา

โรงเรียนประถมศึกษา 1 โรงเรียน ได้แก่  
โรงเรียนบ้านคำครี



## ภาคีเครือข่ายทั้งภายใน และภายนอกโรงเรียนของชมรม RSC.

ภาคีเครือข่ายภายในโรงเรียน	ภาคีเครือข่ายภายนอกโรงเรียน
1. สภานักเรียน	1. บริษัทกลางคุ้มครองผู้ประสบภัยจากรถ จำกัด
2. รต.จิตอาสา	2. ที่ว่าการอำเภอกระนวน
3. สารวัตรนักเรียน	3. สถานีตำรวจภูธรกระนวน
4. พยาบาลสนาม	4. โรงพยาบาลสมเด็จพระยุพราชกระนวน
5. ชมรมทูบีนัมเบอร์วัน	5. ภูภัยอำเภอกระนวน
	6. ด้านชุมชน
	7. โรงเรียนบ้านคำครี
	8. โรงเรียนยางคำพิทยาคม
	9. โรงเรียนทุ่งใหญ่รัตนศึกษา



# Stronger Together



เครือข่าย RSC



THANK YOU

