

มาตรการความปลอดภัยโรงเรียนกมลลาไสย
ด้านความปลอดภัยการใช้รถใช้ถนน

ข้อมูลพื้นฐานโรงเรียนกมลลาไสย

- ▶ เป็นโรงเรียนมัธยมศึกษาขนาดใหญ่
- ▶ จัดการศึกษาในระดับมัธยมศึกษาตอนต้น และ มัธยมศึกษาตอนปลาย
- ▶ จำนวนนักเรียน 2188 คน
- ▶ ครูและบุคลากรทางการศึกษา จำนวน 153 คน

การจัดสิ่งแวดลอมเพื่อความปลอดภัย



การจัดสิ่งแวดลอมเพื่อความปลอดภัย



ประสานความร่วมมือเพื่อความปลอดภัย



จัดทำโปรแกรมควบคุมรถจักรยานยนต์



A screenshot of a mobile application interface. The top status bar shows the time as 11:58 and 100% battery. The app title is "KlsChm". Below the title is a red header bar. The main content area displays a table with the following data:

ส่งข้อมูล			
รหัส	ชื่อ-สกุล	ห้อง	วัน/เวลา
35830	นายอัครชัย ภาษา	ม.1/10	2017/09/05 12:43:04
34846	นายกรกฎ กงจักร	6	2017/09/11 11:58:16

At the bottom of the screen, there is a red text label "34846 นายกรกฎ กงจักร 6 1 1กง 5977 กภาพ" and a "SCAN" button.

จัดทำโปรแกรมควบคุมรถจักรยานยนต์

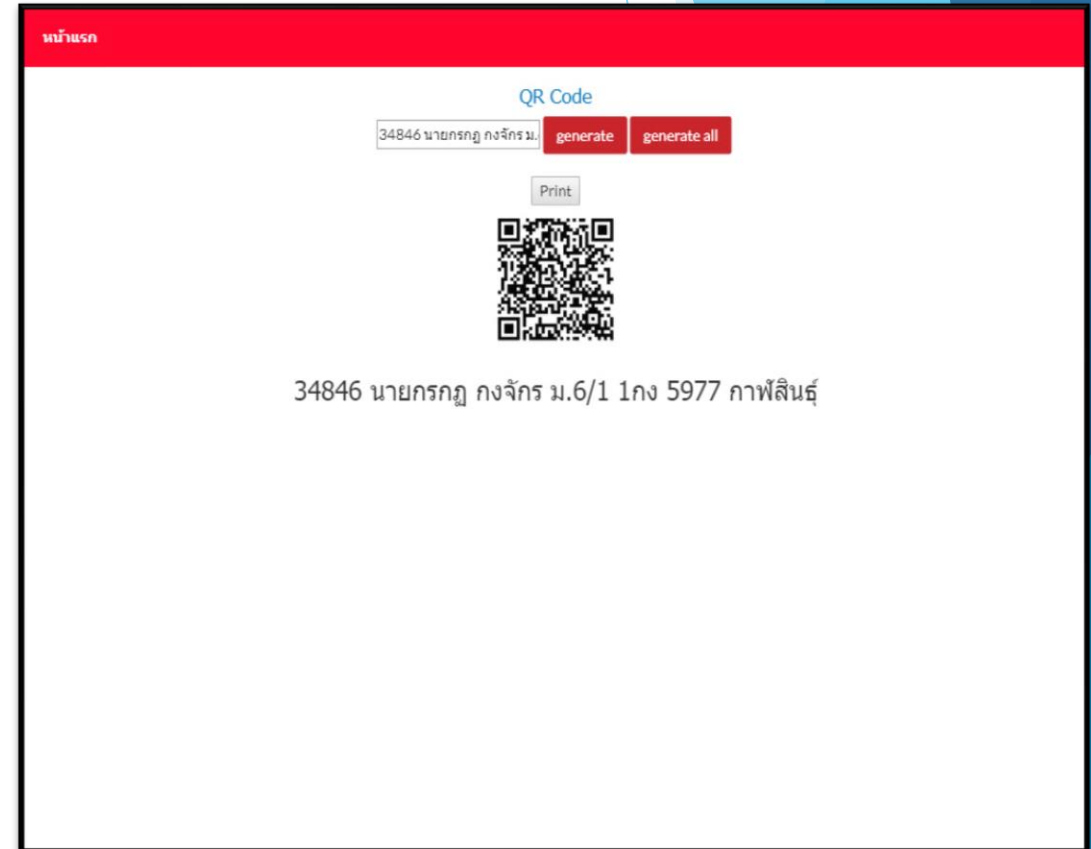
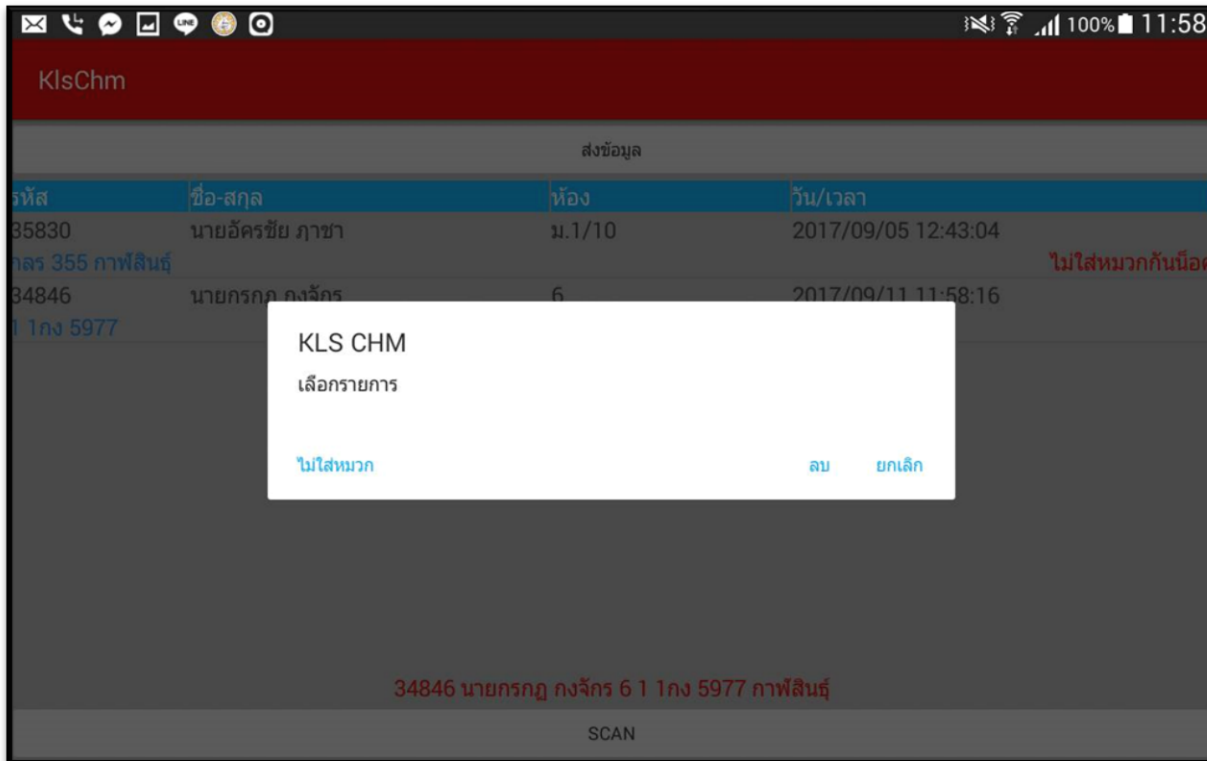

จัดทำโปรแกรมควบคุมรถจักรยานยนต์

หน้าแรก	รายงานเช็ค	รายงานไม่เช็ค	ข้อมูลทั้งหมด	เพิ่มข้อมูล	QR CODE	ออกจากระบบ
เพิ่มข้อมูล						
รหัสนักเรียน						
XXXXX						
ชื่อ-สกุล						
ม.						
ห้อง						
หมายเลขทะเบียน						
ตัวอย่าง : กข 1234 กาฬสินธุ์						
บันทึกข้อมูล						

หน้าแรก	รายงานเช็ค	รายงานไม่เช็ค	ข้อมูลทั้งหมด	เพิ่มข้อมูล	QR CODE	ออกจากระบบ	
ข้อมูลการใช้รถจักรยานยนต์							
<- เลือกชั้นเรียน ->							
<- เลือกห้องเรียน ->							
กินกัน							
ตัวเลือกการค้นหา							
ระดับชั้น = ทั้งหมด							
ห้องเรียนที่ = ทั้งหมด							
total result = 338							
รหัสนักเรียน	ชื่อ-สกุล	ชั้นเรียน	ห้องเรียน	หมายเลขทะเบียน			
38229	เด็กชายธนเดช ชินรัตน์	1	1	1กข6153 กาฬสินธุ์	QRcode	แก้ไข	ลบ
38234	เด็กชายวิษระ ไสยโชติ	1	1	กลก 985 กาฬสินธุ์	QRcode	แก้ไข	ลบ
38242	เด็กหญิงฐณกร ศรีกุลคร	1	1	ขพจ464 สกลนคร	QRcode	แก้ไข	ลบ
38254	เด็กหญิงศศิประภา วิชัยวงศ์	1	1	1กข9656 กาฬสินธุ์	QRcode	แก้ไข	ลบ
37887	เด็กชายวรภัทร โพนยงค์	1	2	กพ 9385 กรุงเทพมหานคร	QRcode	แก้ไข	ลบ

จัดทำโปรแกรมควบคุมรถจักรยานยนต์

หน้าแรก

รายงานเช็ค

รายงานไม่เช็ค

ข้อมูลทั้งหมด

เพิ่มข้อมูล

QR CODE

ออกจากระบบ

รายงานรถจักรยานยนต์ที่เช็ค

วันที่:

รหัสนักเรียน	หมายเลขทะเบียน	เวลา	อื่นๆ
38234	กลก 985 กาฬสินธุ์	2017-09-11 12:44:28	ไม่ใส่หมวกกันน็อค
38229	1 กข 6153 กาฬสินธุ์	2017-09-11 12:24:18	
38229	1 กข 6153 กาฬสินธุ์	2017-09-11 12:24:58	
38229	1 กข 6153 กาฬสินธุ์	2017-09-11 12:25:39	
38229	1 กข 6153 กาฬสินธุ์	2017-09-11 12:26:26	
38229	1 กข 6153 กาฬสินธุ์	2017-09-11 12:25:39	
34846	1 กก 5977	2017-09-11 11:58:16	ไม่ใส่หมวกกันน็อค

สารสนเทศการใช้รถจักรยานยนต์

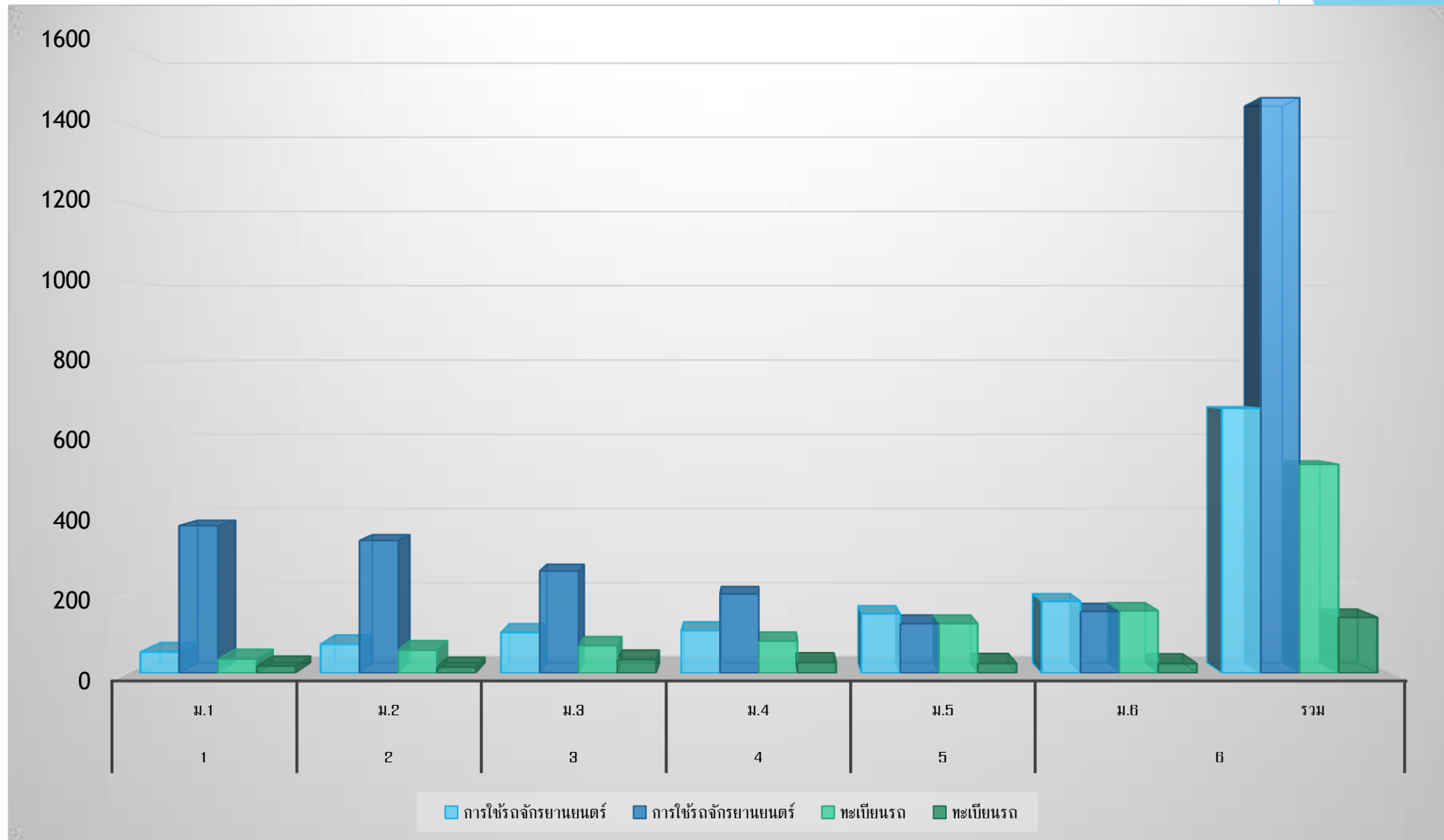

จัดป้ายรณรงค์การขับขี่

- สวมหมวกนิรภัย 100%
- คาดเข็มขัดนิรภัย 100%



รณรงค์สวมหมวก และคาดเข็มขัด 100%

- ตรวจสอบการสวมหมวกนิรภัยประตูเข้าโรงเรียนทุกวัน
- ตรวจสอบการสวมหมวกนิรภัยโรงจอดรถ 2 สัปดาห์ต่อครั้ง



รณรงค์สวมหมวก และคาดเข็มขัด 100%

